

# COMUNE DI SANTARCANGELO DI R.

## PROVINCIA DI RIMINI

OGGETTO: PIANO URBANISTICO ATTUATIVO SOC. ADRIAUTO SRL  
VIA EMILIA OVEST PER LA REALIZZAZIONE DI MEDIO-  
PICCOLA STRUTTURA DI VENDITA ALIMENTARE E ATTI-  
VITA' TERZIARIE

Viste Prospettiche e Rendering

tavola 11

scala

data

COMMITTENTE: Soc. ADRIAUTO S.r.l. (in liquidazione)

P.Iva: 00 124 470 402

PROGETTISTA: Arch. RAUL BRASCHI

Galleria la Fornace nc. 1, Santarcangelo di R.

COLLABORATORE: Geom. VINCENZI MAURO

via San Vito nc. 1546, Santarcangelo di R.

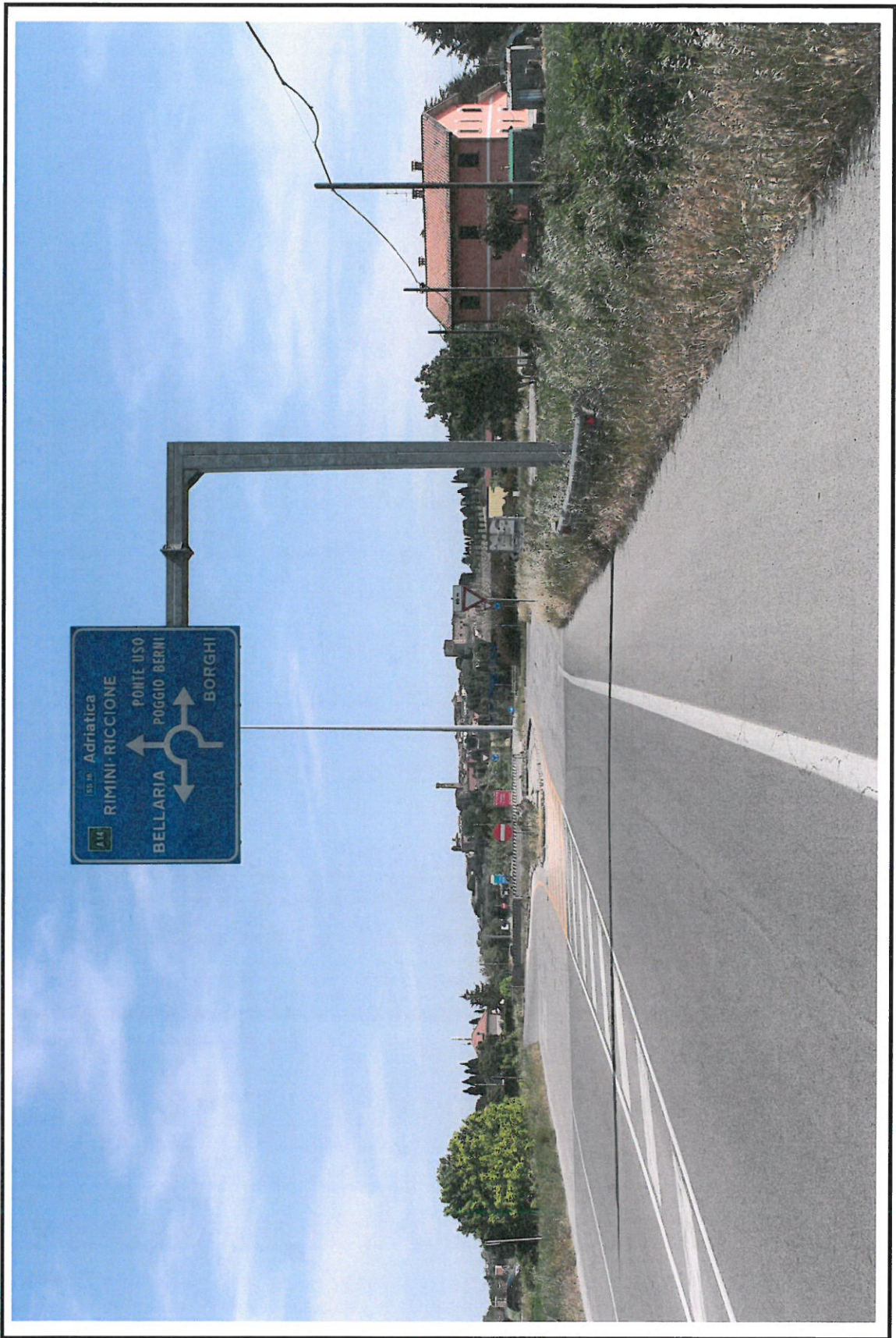

SS 9 Adriatica  
RIMINI-RICCIONE  
BELLARIA ← POGGIO BERNI → BORGI  
A14





VISTA 1

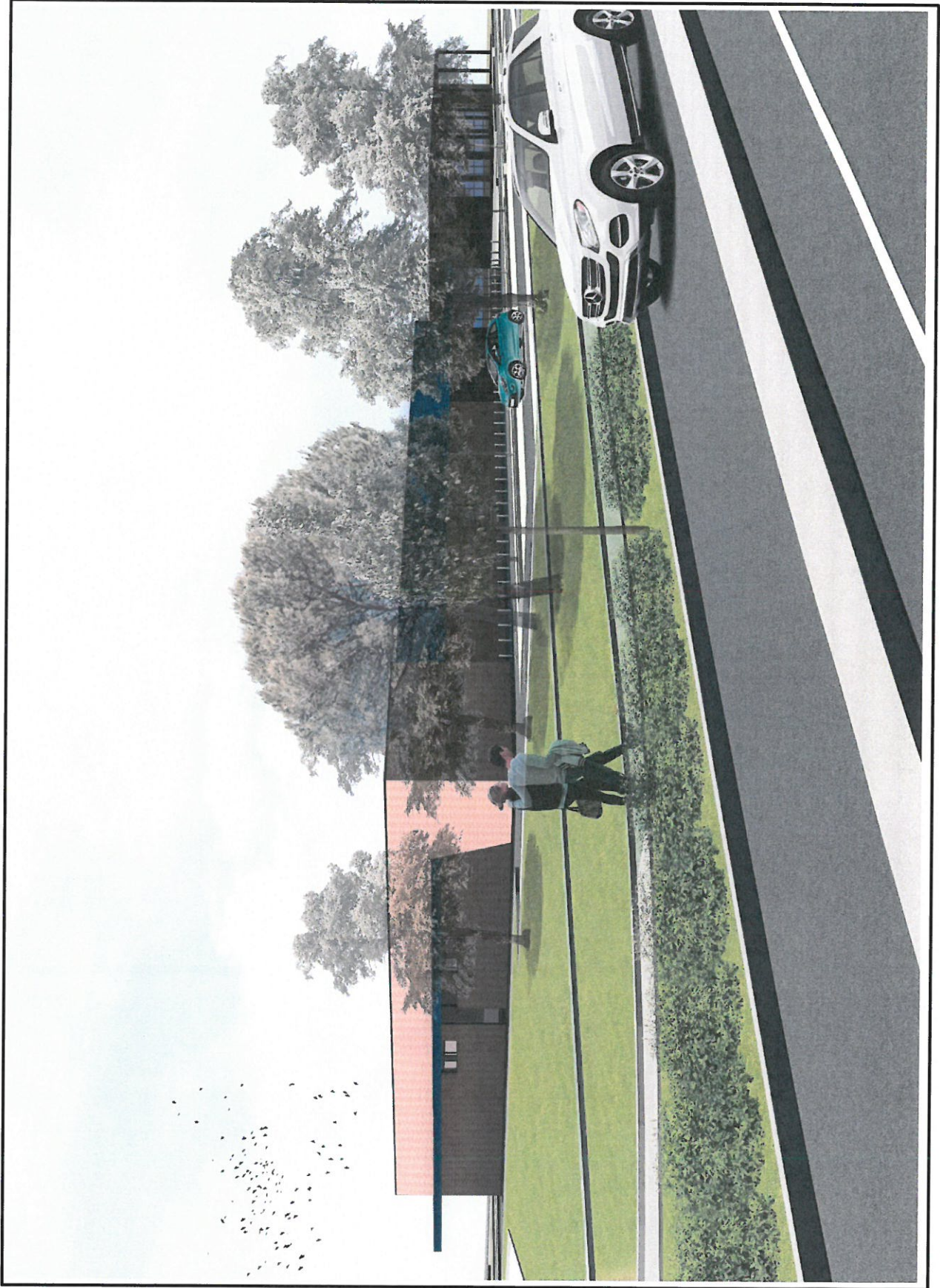

VISTA 2



VISTA 3



VISTA 4



VISTA 5





VISTA 6